



Archivo Histórico del
Servicio Electoral de Chile

ESQUEMA
CUADRO DE
CLASIFICACIÓN

VERSION 2. 25.05.2020



Unidad de Atención Ciudadana

Claudia Soto Cabello, archivera especialista
en patrimonio documental.

Servicio Electoral

Presentación

Este esquema responde al ejercicio intelectual de clasificación documental, en la perspectiva de identificar los vínculos que existen entre los documentos y situarlos en su contexto de producción. Esto nos permite: “establecer bajo qué función fueron creados y qué actividades registran”.

Esta segunda versión de Esquema de Cuadro de Clasificación contempla los 3 ámbitos principales de estudio de la institución productora de documentos, esto es historia institucional, contexto normativo y estructura orgánica.

Las 3 principales funciones del Servicio Electoral son:

- 1) Administrar, supervigilar y fiscalizar el proceso de inscripción electoral, la elaboración y actualización de los padrones electorales y el acto electoral.
- 2) Supervigilar y fiscalizar el cumplimiento de las normas sobre campañas electorales y su financiamiento.
- 3) Supervigilar y fiscalizar el cumplimiento de las normas que regulen las actividades propias y ámbitos de acción de los partidos políticos, con pleno respeto por la autonomía de estos y su financiamiento.

El presente Esquema de Cuadro de Clasificación corresponde a las series que han sido organizadas a la fecha para ser incorporadas a este catálogo. En posteriores versiones se irá incorporando las nuevas series que se irán organizando.

Conceptos Fundamentales³

Fondo: Conjunto de documentos, con independencia de su tipo documental o soporte, producidos orgánicamente y/o acumulados y utilizados por una persona física, familia o entidad en el transcurso de sus actividades y funciones como productor (ISAD G, 1999).

Subfondo: División primera del fondo, establecida en virtud de las líneas de acción de la entidad, que se identifica con los órganos y con las funciones productoras de los documentos.



Serie documental: Conjunto de documentos de similares características que se relacionan entre sí por haber sido creados, recibidos o utilizados por una institución en virtud de una función y la ejecución de una misma actividad. Las series se encuentran subordinadas a los subfondos, y pueden dividirse en nuevas subseries, cuando la complejidad de las actividades y los documentos generados así lo ameriten.

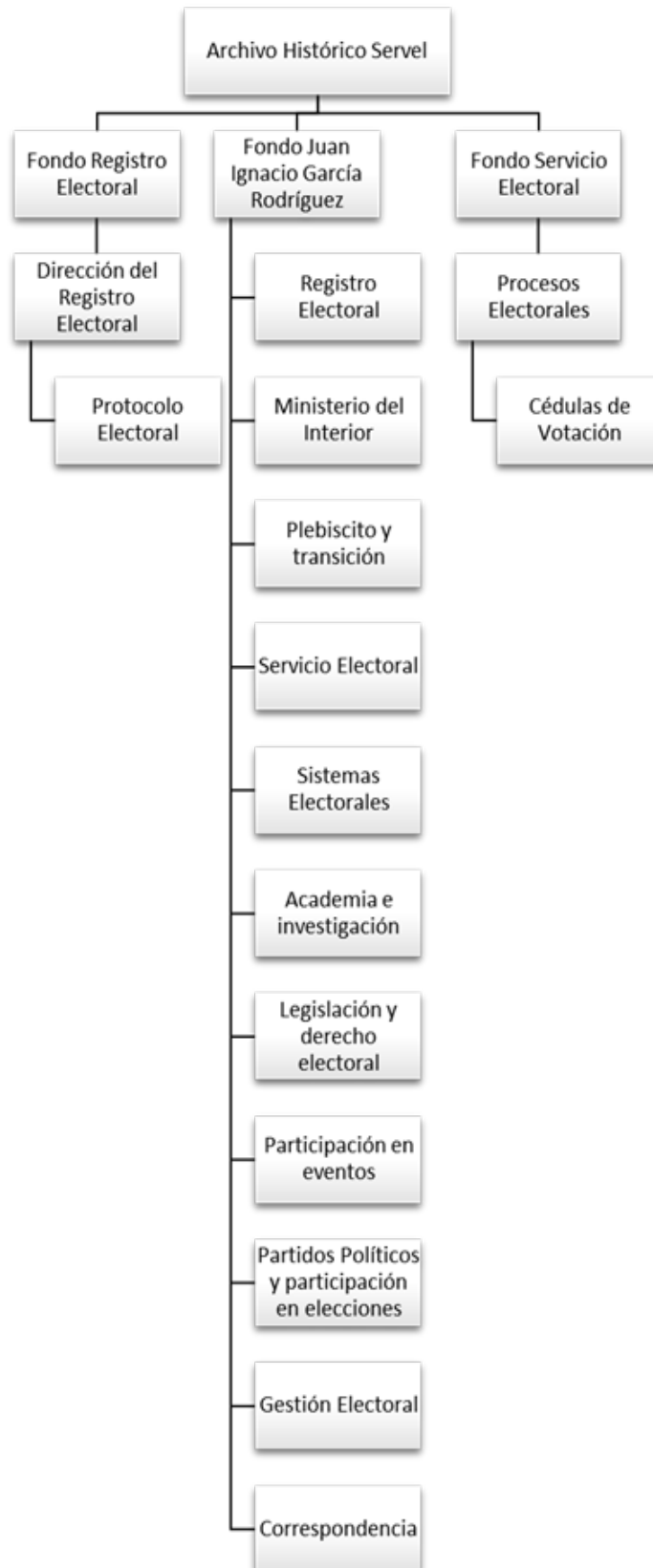

FONDO REGISTRO ELECTORAL

De la Historia institucional extraemos que: “El 17 de marzo de 1925, nació el Servicio Electoral de Chile, con el nombre de Conservador del Registro Electoral, conforme al Artículo 23 del Decreto Ley N°343, publicado en el Diario Oficial...en mayo de 1931, mediante el Decreto con Fuerza de Ley N°82, la Institución pasó a llamarse Dirección del Registro Electoral”. Entre 1973 y 1986 esta institución permaneció cerrado, “gran parte de los archivos históricos y toda la información del Registro Electoral y partidos políticos existentes a 1973 se destruyó, por lo cual, hoy no existen datos sobre los procesos electorales anteriores a esos años” .

Por tanto, hemos definido nombrar Fondo Registro Electoral a los tipos y series documentales correspondientes al período 1925 a 1973.

En esta primera etapa se ha logrado organizar e incorporar al Archivo Histórico, la serie documental, Protocolo Electoral, que a su vez contiene 246 unidades documentales:

I. Protocolo Electoral

- o1. Tribunal Calificador 6° Agrupación Provincial Talca Linares y Maule
- o2. Oficios despachados Conservador del Registro Electoral
- o3. Tribunal Calificador 8° Agrupación Provincial Arauco Malleco y Cautín – Elecciones Generales 1925
- o4. Tribunal Calificador 5° Agrupación Provincial O’Higgins Colchagua y Curicó
- o5. Tribunal Calificador 4° Circunscripción Provincial Santiago
- o6. Junta Electoral de Chillán
- o7. Junta Electoral de Valdivia

08. Tribunal Calificador 3° Circunscripción Provincial
Aconcagua y Valparaíso – Elecciones Generales 1925
09. Junta Electoral de Antofagasta 1925
10. Comunicaciones Recibidas Conservador del Registro Electoral
11. Tribunal Calificador Elecciones Generales y Complementarias
12. Tribunal Calificador Elecciones Extraordinarias
13. Junta Electoral de Nueva Imperial
14. Junta Electoral de Angol
15. Junta Electoral Petorca, La Ligua 1929-1950
16. Junta Electoral La Unión 1929-1953
17. Junta Electoral San Felipe 1929-1947
18. Junta Electoral Quillota 1929-1940
19. Junta Electoral de Arauco
20. Junta Electoral de Curepto
21. Junta Electoral Curicó 1929-1950
22. Junta Electoral La Laja 1929
23. Junta Electoral de Talcahuano
24. Junta Electoral de Santiago
25. Junta Electoral de Santiago
26. Junta Electoral de Valparaíso
27. Junta Electoral Nacimiento 1934-1960
28. Junta Electoral Freirina 1934-1956
29. Junta Electoral Achao 1934-1947
30. Junta Electoral Mincha 1934-1961
31. Junta Inscriptora Pampa Unión 1934-1955
32. Junta Electoral de Santiago Región Metropolitana



33. Junta Electoral de Los Ángeles
34. Tribunal Calificador Rancagua 1935-1947
35. Tribunal Calificador de Valparaíso
36. Tribunal Calificador de Elecciones de Concepción
37. Junta Electoral de Puerto Aisén 1935 - 1955
38. Junta Electoral de Río Negro
39. Junta Electoral Yungay 1936-1945
40. Junta Electoral de Chanco
41. Junta Electoral Licantén 1937-1958
42. Junta Electoral de Santiago 1938
43. Junta Electoral de Santiago
44. Junta Electoral Valparaíso 1939-1946
45. Junta Electoral de Santiago
46. Junta Electoral de Quillota
47. Junta Electoral de Combarbalá
48. Junta Electoral de Santiago
49. Junta Electoral Talagante 1941
50. Junta Electoral Santiago 1941
51. Tribunal Electoral Provincial Cuarto Distrito
52. Junta Electoral de Santiago
53. Junta Electoral de Temuco
54. Junta Electoral Santiago 1949
55. Junta Electoral Yumbel 1944-1963
56. Junta Electoral de Bío Bío
57. Junta Electoral El Loa, Calama 1944-1958
58. Colegio Escrutador Departamental Santiago 1944

59. Junta Electoral de Santiago
60. Junta Electoral Angol 1944-1956
61. Junta Electoral del departamento de Linares 1944-1956
62. Junta Electoral de Santiago
63. Junta Electoral Concepción 1945-1950
64. Junta Electoral de Santiago
65. Junta Electoral Arica 1957-1961
66. Junta Electoral de Valparaíso
67. Junta Electoral de Pitrufquén
68. Junta Electoral Nueva Imperial
69. Junta Electoral Primer Distrito
70. Junta Electoral de Quinchao
71. Junta Electoral Osorno 1947 – 1958
72. Tricel Provincial de Valparaíso 1947 a 1950 Regidores
73. Tricel Provincial San Felipe 1950 Regidores
74. Junta Electoral de Temuco
75. Junta Electoral de Concepción 1947 - 1965
76. Junta Electoral de Santiago
77. Junta Electoral
78. Tribunal Calificador Elecciones Generales Congreso Nacional
79. Junta Electoral de Santiago 1949
80. Junta Electoral Talcahuano 1950-1960
81. Junta Electoral de Santiago
82. Junta Electoral Petorca, La Ligua 1950-1961
83. Junta Electoral Antofagasta 1950-1956
84. Junta Electoral de Mulchén 1950 - 1971



85. Junta Electoral
86. Junta Electoral Copiapó 1950-1963
87. Junta Electoral Santiago 1950
88. Junta Electoral Santiago 1950-1953
89. Junta Electoral de Puerto Varas
90. Junta Electoral de Santiago
91. Junta Electoral Quillota 1951-1958
92. Junta Electoral Lautaro 1951-1961
93. Junta Electoral de Los Ángeles
94. Junta Electoral de Ovalle 1952-1961
95. Junta Electoral de Coquimbo
96. Junta Electoral de Chañaral
97. Junta Electoral de Santiago
98. Junta Electoral de Santiago
99. Junta Electoral de Santiago
100. Junta Electoral de San Vicente de Tagua Tagua
101. Junta Electoral de Concepción
102. Colegio Escrutador de Santiago
103. Junta Electoral de Santiago
104. Junta Electoral de Río Bueno
105. Junta Electoral de La Unión
106. Junta Electoral de Santiago
107. Junta Electoral de Santiago 1953
108. Junta Electoral de Arauco 1964-1971
109. Junta Inscriptora de Chanco
110. Junta Electoral Taltal 1956-1973

111. Junta Electoral Magallanes 1956-1971
112. Junta Electoral de Tocopilla
113. Junta Electoral de Rengo 1956-1967
114. Junta Electoral de San Fernando
115. Junta Electoral Angol 1956-1971
116. Tribunal Calificador Valparaíso 1957
117. Junta Electoral de Linares
118. Junta Electoral Colegio Escrutador San Felipe 1957-1961
119. Junta Electoral San Carlos 1967-1973
120. Junta Electoral de Freirina 1957-1973
121. Colegio Escrutador Coquimbo 1957-1969
122. Junta Electoral de Puerto Natales
123. Junta Electoral de Temuco
124. Junta Electoral San Bernardo 1958-1970
125. Junta Electoral de Quillota
126. Junta Electoral Departamental de Osorno
127. Junta Electoral Bio-bio Los Ángeles 1959-1965
128. Junta Electoral Santiago 1958-1965
129. Colegio Escrutador 5º Comuna de Santiago 1958-1969
130. Colegio Escrutador Décima Comuna Santiago 1958-1963.
131. Junta Electoral de Santiago 1958-1964
132. Colegio Escrutador 3º Comuna Portales 1958
133. Junta Electoral de Punta Arenas
134. Junta Electoral 6º Comuna Santiago 1958-1963
135. Colegio Escrutador 8º Comuna Santiago 1958-1962
136. Colegio Escrutador de la Séptima Comuna de Santiago de Maestranza



137. Junta Electoral de Santiago
138. Junta Electoral de Pitrufquén
139. Junta Electoral de Porvenir
140. Junta Electoral Curepto 1958-1973
141. Junta Inscriptora Futaleufú 1959-1962
142. Registro electoral de varones
143. Registro electoral de varones
144. Junta Electoral de Loncoche
145. Junta Electoral de Puerto Varas
146. Colegio Escrutador de Nueva Imperial
147. Colegio Escrutador de Santiago
148. Junta Electoral Santiago 1959-1970
149. Junta Electoral de Valdivia
150. Junta Electoral Antofagasta 1960-1963
151. Junta Electoral de Nacimiento
152. Tribunal Calificador de Elecciones Provincial de Aconcagua
153. Junta Electoral Quirihue 1960-1973. Itata.
154. Junta Electoral Talcahuano 1961-1967
155. Junta Electoral Chanco 1961-1973
156. Junta Electoral de Concepción 1961-1963
157. Junta Electoral de Talagante 1961
158. Junta Electoral Valparaíso 1961-1966
159. Junta Electoral Vicuña 1961-1973
160. Junta Electoral de Linares
161. Junta Electoral San Felipe 1961-1965
162. Junta Electoral Petorca La Ligua

163. Junta Electoral Valdivia 1961-1964
164. Tribunal Calificador de Elecciones de Santiago
165. Junta Electoral Lautaro 28 1961-1973
166. Tribunal Calificador de Elecciones de Santiago
167. Protocolo de los Partidos Políticos
168. Junta Electoral de Río Negro
169. Junta Electoral Ovalle 1963-1965
170. Tribunal Calificador Chillán 1963-1971
171. Junta Electoral de Copiapó
172. Junta Electoral de Valdivia
173. Junta Electoral de San Fernando
174. Colegio Escrutador de Santiago
175. Junta Electoral de Arica 1963-1969
176. Junta Electoral Cañete
177. Junta Electoral de Antofagasta
178. Junta Electoral de Llanquihue 1964
179. Junta Electoral Parral 1964-1973
180. Junta Electoral de Valdivia
181. Junta Electoral de Santiago
182. Junta Electoral Concepción 1964-1967
183. Junta Electoral de Santiago
184. Junta Electoral Magallanes
185. Junta Electoral Rancagua 1965-1969
186. Junta Electoral de Los Ángeles 1965 - 1970
187. Junta Electoral de Chillán
188. Junta Electoral de Temuco



189. Junta Quillota 1965-1970
190. Junta Electoral Ovalle 1965-1969
191. Junta Electoral Pedro Aguirre Cerda
192. Junta Electora Valdivia 1967-1969
193. Junta Electoral de Santiago
194. Junta Electoral Tocopilla 1965-1973
195. Colegio Escrutador Departamental Curicó
196. Junta Electoral de Concepción
197. Junta Electoral de Valparaíso
198. Junta Electoral Osorno 1966-1973
199. Junta Electoral de Chañaral año 1967
200. Junta Electoral de Yungay
201. Junta Electoral de Pitrufquén
202. Junta Electoral de Rengo
203. Junta Electoral San Felipe 1967-1973
204. Colegio Escrutador Departamental Pedro Aguirre Cerda
205. Colegio Escrutador Séptima Comuna Santiago 1967-1969
206. Colegio Escrutador Tribunal Calificador Valdivia 1967-1969
207. Junta Electoral Santiago 1967-1973
208. Colegio Escrutador Concepción
209. Junta Electoral Loncoche 1967-1973
210. Junta Electoral de El Loa
211. Colegio Escrutador 9º Comuna Santiago 1967-1971
212. Junta Electoral de San Fernando
213. Junta Electoral Talcahuano
214. Junta Electoral de Valdivia

215. Junta Electoral de Santiago
216. Junta Electoral Arica 1969-1971
217. Junta Electoral de Lebu
218. Junta Electoral de Valparaíso
219. Colegio Escrutador Santiago
220. Junta Electoral de Concepción
221. Junta Electoral de El Loa
222. Junta Electoral de Valdivia
223. Junta Electoral de Ovalle 1970-1972
224. Junta Electoral San Bernardo 1970
225. Junta Electoral de Concepción
226. Junta Electoral
227. Colegio Escrutador Departamental Santiago
228. Junta Electoral Santa Cruz 1970-1973
229. Junta Electoral Los Ángeles 1970-1973
230. Colegio Electoral de Santiago
231. Junta Electoral de Linares
232. Junta Electoral de Santiago 1971 - 1973
233. Junta Electoral de Andacollo 1971-1973
234. Tricel Provincial Valparaíso Regidores 1971
235. Junta Electoral de Santiago
236. Junta Electoral de Valdivia
237. Junta Electoral Coronel 1971-1973
238. Junta Electoral Arica 1971 - 1973
239. Junta Electoral Ovalle 1972-1973
240. Junta Electoral Petorca, La Ligua 1971-1973



- 241. Junta Electoral Departamental Pedro Aguirre Cerda
- 242. Colegio Escrutador 10° Comuna Santiago 1973
- 243. Junta Electoral de Santiago 1973
- 244. Junta Electoral de Santiago
- 245. Registro electoral de varones
- 246. Junta Electoral de Coronel

FONDO JUAN IGNACIO GARCÍA

Este Fondo corresponde a la documentación donada por la familia del ex Director del Servel.

Los documentos fueron organizados en 11 Subfondos:

II. Subfondo Dirección Registro Electoral 1964-1973

Contiene 15 unidades documentales que llevan por título:

- 01. Resultados de elecciones: Diputados y Municipales 1935-1967.
- 02. Reglamento sobre propaganda electoral por las radiodifusoras.
- 03. Informe sobre modificación de cédula electoral.
- 04. Presentación Elementos generales de la Administración Pública.
- 05. Carta de Cónsul de Chile en Nueva Orleans.
- 06. Resultados de elecciones: Diputados 1925-1969 y Municipales 1935-1967
- 07. Elecciones extraordinarias 1938v - 1971.
- 08. Elecciones extraordinarias 1941 - 1950.

09. Solicitud de Jorge Rogers Sotomayor al Tribunal Calificador de Elecciones.
10. Solicitud de Carlos Cruz Coke al Tribunal Calificador de Elecciones.
11. Decreto 1031 del Ministerio del Interior relativo a Comisión para la adecuación de la Ley General de Elecciones.
12. Variación porcentual de los Partidos Políticos 1957-1973.
13. Solicitud de Santiago Moran García relativos al acceso a información del Registro Electoral.
14. Resolución B-54 relativa a destrucción de los Registros Electorales.
15. Decreto 1049 del Ministerio del Interior relativo a destrucción de registros electorales.

III. Subfondo Ministerio del Interior 1973-1986

Contiene 21 unidades documentales que llevan por título:

01. Oficio que informa sobre Subcomisión de la Reforma Electoral.
02. Metas u objetivos fundamentales para la nueva Constitución Política de la República.
03. Oficio 184 b de la Subcomisión de Reforma Constitucional.
04. Oficio 185 b de la Subcomisión de Reforma Constitucional.
05. Oficio 183 b de la Subcomisión de Reforma Constitucional.
06. Oficio 3600/57 del Ministerio del Interior.
07. Oficio 1628 del Ministerio de Justicia relativo a registro domiciliario.
08. Decreto 1308 relativa a convocatoria y reglamentación para consulta nacional.
09. Instrucciones impartidas por el Ministerio del Interior sobre la realización de la Consulta.
10. Resultados oficiales y finales de la Consulta Nacional.
11. Ideas expresadas en la Comisión de Estudio de la



- nueva Constitución Política de la República.
12. Oficio 792 a relativo a fundamentación de anteproyecto para una nueva Constitución.
 13. Instrucciones para uso de mesas receptoras Plebiscito Nacional 1980.
 14. Reflexión moral sobre el plebiscito.
 15. Circular 233 de la Dirección General de Carabineros de Chile.
 16. Intervención de Osvaldo Iturriaga Ruiz relativo al resultado de elecciones.
 17. Informe sobre reclamación e irregularidades en plebiscito de 1980.
 18. La generación de los gobernantes: el proyecto democrático para 1989.
 19. Aspectos constitucionales que debieran ser tratados dentro del nuevo Sistema Electoral Chileno.
 20. Decreto 1840 del Ministerio del Interior.
 21. Anteproyecto de Ley Orgánica Constitucional sobre Sistema Electoral Público.

IV. Subfondo Plebiscito de 1988 y Transición a la Democracia

Contiene 25 unidades documentales que llevan por título:

22. Borrador de Memorándum para un proceso electoral.
23. Modificaciones a la Ley 18603 sobre Partidos Políticos.
24. Informe técnico sobre modificaciones a la Ley 18603 sobre Partidos Políticos.
25. Report of the Chilean electoral process. International Humans Right Law Washington.
26. Informe de Amy Young a Embajada de Chile en Washington sobre Plebiscito de 1988.
27. Memorándum del Ministerio de Relaciones Exteriores.

28. Informe de una Misión de determinación de hechos. International Democratic Union. Londres.
29. Ordinario Circular 20 del Instituto Nacional de Estadísticas.
30. Transcripción de Cassette de presentación en Seminario.
31. Informe de Lea Browning sobre situación electoral en Chile.
32. Carta de Kenneth Wollack, vicepresidente Ejecutivo de National Democratic Institute for International Affairs.
33. NDI Reports: Delegations Observes Historic Plebiscite in Chile..
34. NDI Spomsors Internacional delegation to Chile Plebiscite.
35. Comunicado de Prensa Delegación Internacional de Observadores.
36. Delegación Internacional al Plebiscito Presidencial Chileno del 5 de octubre de 1988.
37. Declaración Pública de la Delegación Internacional de Observadores del Plebiscito chileno.
38. Memorándum de Cynthia Brown.
39. Felicitaciones a Harry Barnes Embajador de Chile.
40. Felicitaciones de Harry Barnes Embajador de Chile.
41. Carta de Bruce McColm.
42. Presentación sobre el proceso electoral en Chile.
43. Carta dirigida a Monseñor Carlos González.
44. Carta del Señor Larry Garber.
45. Chile`s Transition to Democracy. WOLA. Washington Office on Latin America. Washington D.C.
46. Tribunal Calificador de Elecciones. Sentencia de Proclamación. Elección de Parlamentarios 14 de diciembre de 1989.

V. Subfondo Servicio Electoral 1986-2013

Contiene 107 unidades documentales que llevan por título:

- o1. Solicitud de ayuda para Registro Electoral a Ricardo García, ministro del Interior.
- o2. Law N° 18.556 Constitutional Organization Law Covering the Election Registration System and the Election Service.
- o3. La Abstención Electoral en Chile.
- o4. Memorándum explicando las razones de Inscripción Manual en Registros Electorales.
- o5. Respuesta de Contraloría General de la República a consulta sobre requisito de inscripción en registros electorales para postular a empleos públicos.
- o6. Pronunciamiento del Tribunal Calificador de Elecciones respecto de nóminas informativas a entregar a personas naturales y jurídicas con inscripciones y afiliaciones.
- o7. Sentencia definitiva sobre reclamación interpuesta por Partido Demócrata Cristiano en contra de Juan Ignacio García.
- o8. Informe de la Comisión Chilena de Derechos Humanos sobre Elecciones de Presidente y Parlamentarios.
- o9. Análisis de resultados de elecciones de la Comisión Chilena de Derechos Humanos.
- o10. Análisis sobre partido político de Humberto Nogueira.
- o11. Instructivo sobre Financiamiento Estatal de las Campañas Electorales.
- o12. Guía Operativa para el Donante de Aportes Reservados.
- o13. Críticas a la Ley de Gasto Electoral presentado Taller Financiamiento Político y Sistemas Electorales.
- o14. Alcances Jurídicos del financiamiento de los Partidos Políticos en Chile.
- o15. Tramitación sobre Procedimiento Administrativo Sancionatorio.
- o16. Informe de Inscripciones a nivel nacional.
- o17. Comparación Elecciones de Diputados 1973 y 1989.

18. Oficio Ordinario 650 del ministro del Interior al presidente de la Cuarta Comisión Legislativa.
19. Resultados con votos nulos y blancos y abstención por elecciones entre los años 1988 y 2000.
20. Ejemplar secreto del presidente de la República.
21. Ejemplar secreto del presidente de la República.
22. Carta de Obispo de Talca, Presidente de Conferencia Episcopal de Chile Carlos González.
23. Carta del Señor Carlos Cáceres sobre reconocimiento de labor.
24. Minuta 008 sobre Propaganda Electoral en los Canales de televisión.
25. Memorándum 17 de Jorge Precht a Jorge Burgos.
26. Exposición sobre Elecciones Municipales 1992.
27. Discurso presentado en Premio Corporación Participa.
28. Estadísticas de Inscripciones Electorales acumuladas por comuna.
29. Estadísticas del Plebiscito y elecciones 1925 a 1993.
30. Normativa sobre Candidaturas Pactos Electorales y Cédulas Oficiales.
31. Normativa sobre Candidaturas Independientes a Presidente de la República, Diputados y Senadores.
32. Exposición sobre resultados electorales.
33. Estadísticas del Padrón de inscritos.
34. Oficio 646 de Alejandro Bermúdez Mora al Señor Benjamín Maluenda Merino.
35. Estadísticas de inscritos por comuna 1994.
36. Informe sobre proceso electoral en Latinoamérica.
37. informe sobre Elecciones Primarias y Partidos Políticos.
38. Documento de Trabajo N°54. Miembros del Congreso Nacional 1932-1995. Nómina de Senadores y Diputados, Elecciones Extraordinarias de Parlamentarios..



39. Presentación de Observaciones sobre financiamiento de las campañas electorales.
40. Tefax Informativo de Daniel Zovatto.
41. Carta de Embajada de los Estados Unidos de América en Chile.
42. Estadística de Partidos Políticos por grupos etarios en cantidades.
43. Carta al Señor Peter Harris.
44. Chile Elige. Elección Parlamentaria. Servicio Electoral 1997.
45. Acta del Tribunal Calificador de Elecciones.
46. Boletín 1 de Partidos Políticos.
47. Ordinario 1542 sobre Proyecto de ley de elecciones primarias.
48. Memorándum Interno de Elizabeth Aranda.
49. Carta de Isabel Marcal de Naciones Unidas.
50. Informe sobre Partidos Políticos del Departamento de Operaciones.
51. Memorándum del Tribunal Supremo Electoral.
52. Memorándum de Salvador Valdés.
53. Acta de Acuerdos Tribunal Calificador de Elecciones.
54. Documento sobre comentario al libro Reforma del Estado Financiamiento Político.
55. Mori presenta documento sobre Participación Electoral.
56. Fundación Universidad de Bogotá. Jorge Tadeo Lozano.
57. Geografía Electoral de Chile.
58. Presentación de la Ley 19884 sobre Transparencia Límite y Control del Gasto Electoral.
59. Invitación de Fundación IDEAS.
60. Documento final de Trabajo de la Comisión Asesora Presidencial para el fortalecimiento de los principios de transparencia y probidad pública en lo relativo al financiamiento político.
61. Informe sobre Financiamiento de Campañas y Partidos en Chile.

62. Ordinario 5439 del director del SII.
63. Documento sobre la Ley 19885.
64. Memorándum 15 de la Unidad de Control del Gasto.
65. Carta de Salvador Valdés de CEP.
66. Memorándum 29 de Unidad Control Gasto Electoral.
67. Nómina de alcaldes y Concejales en Elecciones Municipales 2004.
68. Elecciones Municipales 2004.
69. Presentación sobre Gasto Electoral y Financiamiento de las Campañas Electorales.
70. Elecciones Municipales 2004.
71. Elecciones Municipales de 2004..
72. Propuestas de Modificaciones a la Ley 19884.
73. Carta del presidente de Chile.
74. Informe sobre procedimientos administrativo-sancionatorios.
75. Circular 0063 a los Partidos Políticos.
76. Correo Electrónico sobre garantías a donantes reservados.
77. Modifica la Ley 19884 sobre Transparencia, límite y Control del gasto electoral.
78. Modifica la Ley 19884 sobre Transparencia, límite y Control del gasto electoral.
79. Fuente jurídica que regula las elecciones en Chile.
80. Elecciones Presidencial y Parlamentarias. Chile Elige 2005.
81. Cartilla Gasto Electoral (Ley 19.884).
82. Financiamiento de las Campañas Electorales.
83. Agradecimiento de la Corporación Cultural de Lo Barnechea.
84. Partidos Políticos 2006.
85. Oficio Ordinario 3497 del director del Servicio



Electoral al ministro del Interior.

86. Carta del Consejero Presidente al director del Servicio Electoral.
87. Agradecimiento de la presidenta del Consejo Nacional Electoral.
88. Oficio 656 del Tribunal Supremo Electoral.
89. Carta de agradecimiento del Tribunal Supremo Electoral.
90. Cartilla Informativa para Partidos Políticos 2008.
91. Cartilla Informativa para Candidaturas Independientes 2008.
92. Instructivo para Juntas Electorales. Elecciones Municipales 2008.
93. Carta acompañada de Revista Mundo Electoral.
94. Instructivo Servel para funcionamiento de Colegios Escrutadores 2009.
95. Instructivo Servel para Juntas Electorales 2009.
96. Cartilla de Instrucciones para Directores Regionales 2009.
97. Cartilla de Instrucciones para Directores Regionales Servicio Electoral 2010.
98. Manual de Gasto Electoral 2009.
99. Partidos Políticos División de Operaciones 2010.
100. Observaciones a modificaciones introducidas por la Ley 20568.
101. Cronograma de Actividades Elecciones de Alcaldes y concejales 2012.
102. Preguntas y respuestas frecuentes Inscripción Automática 2012.
103. Manual de Consulta Elecciones Municipales 2012.
104. Auditoría al Padrón Electoral y la Nómina de Inhabilitados.
105. Antecedentes Institucionales del Servicio Electoral 2013.
106. Informe sobre fundamentos Jurídicos de los aportes reservados.
107. Discurso al asumir el Consejo Directivo Electoral.

VI. Subfondo Sistemas Electorales

Contiene 35 unidades documentales que llevan por título:

01. Proceso Electoral y Justicia Electoral.
02. La votación electrónica.
03. Boletín 7338-07 Proyecto de Inscripción Automática.
04. Comentario sobre Proyecto de Ley que crea Registros Electorales en Misiones Diplomáticas y Consulados.
05. El análisis comparativo de Sistemas Electorales, con especial consideración del caso chileno.
06. Reforma político electoral 1993 Origen, Contenido y Alcances.
07. Observaciones al Proyecto de Ley sobre votación en Misiones Diplomáticas o Consulados para Elecciones Presidenciales.
08. Memorándun N° 67 sobre votación de chilenos en el extranjero.
09. Boletín N° 268-07 sobre modificación Ley 18.556 y 18.700.
10. El Sistema Electoral Chileno. Dilucidando Equívocos y Adaptando Fórmulas.
11. Apariencia y Realidad Comentarios al Sistema Electoral Chileno de Mario Fernández.
12. El Sistema Electoral.
13. Oficio del Ministro de Relaciones Exteriores a Ministro del Interior sobre la Votación de chilenos en el extranjero.
14. Minuta 088 28-02-1997 CLdeG Moción que otorga a ciudadanos chilenos residentes en el extranjero derecho a sufragio en elección de Presidente de la República.
15. Memorandum N°4 Respecto de la obligatoriedad de la inscripción en Registros Electorales.
16. Memorandum N°6 Sobre tratamiento del sufragio en Iberoamérica perspectiva de obligatoriedad.
17. 17 - Ordinario 444 del Jefe División Jurídica Minsegres con Observaciones al Proyecto del Jefe del



- Departamento de Asesoría Legal Consular.
18. Informe datos chilenos residentes en Argentina.
 19. Informe sobre Proyecto sobre votación en el extranjero.
 20. Observaciones Preliminares al borrador del Proyecto sobre Votaciones en el Extranjero.
 21. Recopilación de antecedentes sobre votación electrónica.
 22. Minuta Observaciones al Anteproyecto de Ley sobre Sufragio de los chilenos en el Extranjero.
 23. Chilenos Residentes en el Exterior.
 24. Comunicación a Comisión de Gobierno, Descentralización y Regionalización.
 25. Apuntes sobre el Sistema Electoral Chileno para las elecciones parlamentarias.
 26. Simulaciones matemáticas de regímenes electorales alternativos y sus consecuencias en la formación de partidos en Chile.
 27. Percepciones sobre la Democracia y desarrollo político en América Latina.
 28. Voto Electrónico y Democracia. Algunas reflexiones para el debate.
 29. Derecho a sufragio de los ciudadanos chilenos en el extranjero y otras reformas necesarias para la existencia de un sistema electoral democrático.
 30. Informe de Voto Electrónico Pontificia Universidad Católica de Chile.
 31. Minuta Técnica: Análisis comparado sobre las normativas para el ejercicio del sufragio en el exterior.
 32. Boletín N°268-07. Observaciones y alcances a la indicación sustitutiva al proyecto de ley que regula el derecho a sufragio de los chilenos en el exterior.
 33. Inscripción automática de los chilenos residentes en el exterior y aplicación del artículo 54: Cambio de Domicilio.

34. Minuta Técnica Inscripción Automática, voto Voluntario y derecho a Voto en el Exterior.
35. Régimen Electoral: Pasado, Presente y Futuro.

VII. Subfondo Academia e Investigación

Contiene 18 unidades documentales que llevan por título:

01. Listado de voces sugerentes para su incorporación en el Diccionario Electoral.
02. Monografía la Mujer en la Política Chilena: Una visión histórica del Programa de Magíster en Derecho Constitucional.
03. Diccionario electoral con voz autor y calidades.
04. Documento sobre El Sistema Electoral.
05. Sistema Electrónico de Votación y Escrutinio Servicio Electoral de la República de Chile.
06. Recopilación de Jurisprudencia relativa a Juicios y Procedimientos especiales de la Legislación Electoral desde 1988 hasta 1996.
07. Partidos Políticos y Sistemas Electorales.
08. La Elección Presidencial de los Estados Unidos de América.
09. Magister de Derecho Constitucional.
10. Postítulo de Derecho Constitucional.
11. Una aproximación al Sistema de Elecciones.
12. Correo electrónico sobre Revisión de vocablos.
13. Carta vocablos y programa de actividades.
14. Magister en Derecho Constitucional.
15. El Voto en el Extranjero Proyecto Chileno y el Principal obstáculo para su aprobación.
16. Magister en Derecho Constitucional.

17. 17 - Magister en Derecho Constitucional.
18. Ley N° 19884 Sobre Transparencia, Límite y Control de Gasto Electoral.

VIII.Subfondo Legislación y Derecho Electoral

Contiene 69 unidades documentales que llevan por título:

Estas series están agrupadas en los siguientes códigos: SEDE, SELA, SELC y SELCH

SEDE

01. Documento sobre propaganda electoral y medios de comunicación social.
02. Informe sobre Propaganda Electoral callejera en el Derecho Comparado.
03. Apuntes para un Manual de Derecho Electoral.

SELA

01. Sesión N°2 Naturaleza del Financiamiento: público, privado y mixto.
02. La financiación de la política en América Latina. Una Visión Comparada.
03. Organización Electoral Colombiana.
04. Ponencia Últimas elecciones en Colombia y proyecciones para 1994.
05. Ponencia La participación democrática en la Constitución Política de Colombia.
06. Ley N° 130 sobre Estatuto básico de los partidos y movimientos políticos.
07. Ponencia La Financiación de las Campañas Políticas Delegación de Colombia a V Conferencia de Quito en Santiago de Chile.
08. Régimen legal de la publicidad, propaganda y encuestas de opinión políticas en Colombia.
09. El Sistema de Justicia Electoral en Colombia.
10. Historia y Funciones de la Organización Electoral. Organización Electoral.

11. Consejo Electoral Colombiano. Algunos aspectos de la función contralora del Consejo Electoral Colombiano.
12. Algunos aspectos de la función contralora del Consejo Electoral Colombiano.
13. Algunos aspectos de la función contralora del Consejo Electoral Colombiano.
14. Automatización de Proceso de Votación, Escrutinios, Totalización y Adjudicación en Venezuela.
15. Texto legal que regula el sistema electoral y los cargos que se deben proveer en Elección.
16. Memorando de Sobella Mejías del Consejo Nacional Electoral a Antonio José Urbina, Coordinador Comisión Técnica.
17. Función contralora del financiamiento de organizaciones con fines políticos, grupos de electores, agrupaciones de ciudadanos y financiamiento de campañas electorales para asegurar procesos seguros, eficientes y equitativos.
18. Ley Electoral de Puerto Rico.
19. La Gerencia Electoral y el costo de las Elecciones Generales Puerto Rico.
20. Proyecto de Ley C-83 Ley concerniente a la elección de Diputados a la Cámara de los Comunes.
21. El Sistema de Justicia Electoral en la Argentina.
22. Monitoreo del Financiamiento de la Campaña Presidencial.
23. Aspectos jurídicos-instrumentales sobre la cuestión electoral en la Argentina.
24. Actualidad en Materia de Financiamiento de los Partidos Políticos en la República Argentina.
25. Diagnóstico sobre la función contralora de los organismos electorales.
26. Congreso de la República del Perú Ley Orgánica de Elecciones.
27. Informe Nacional sobre temas de interés general Perú.



28. Diagnóstico sobre las experiencias nacionales relacionadas con la Función Contralora de los Organismos Electorales.
29. Foro Perú, Elecciones y Transición Política Comparación entre las elecciones de Perú y Chile.
30. Justicia Electoral Tribunal Superior de Justicia Electoral Leyes Electorales.
31. Proyecto de Ley Reforma, adición y derogatoria de varios artículos del Código Electoral relativos al financiamiento de los Partidos Políticos.
32. Acceso al voto para las personas con discapacidad en Costa Rica.
33. Ley Orgánica del Tribunal Supremo de Elecciones y del Registro Civil.
34. Ideas para Meeting of the Electoral Management Bodies of International IDEA's Founding Members.
35. Voto Costarricense en el extranjero.
36. Breve Reseña Histórica de la creación de la Corte Electoral del Uruguay.
37. Informe sobre la Gestión Institucional en las áreas en que se sugiere considerar.
38. El contencioso electoral en el Uruguay.
39. Corte Nacional Electoral de Bolivia.
40. Establece normas para a realizacao das eleicoes municipais de 3 de outubro de 1996, édad outras providencias Brasília.
41. Seminario Internacional Programa de Informatización del Voto y las Elecciones Municipales de 3 de octubre de 1996.
42. Voto electrónico no Brasil. Poder Judiciario. Tribunal Superior Eleitoral.
43. Informe de Situación en la República Dominicana.
44. Tercer Reporte de las Elecciones en México.
45. Régimen financiero de los partidos Políticos y Financiamiento Público Mexicano.
46. Financiamiento de los Partidos Políticos en México.
47. Experiencia Panameña en materia de financiamiento político.

SELC

01. Sistemas de Justicia Electoral en Centroamérica.
02. Legislación Electoral Comparada y Garantías Jurídicas del Proceso Electoral. Primer Curso Anual Interamericano de Elecciones.
03. Documento de Embajada de Chile en Estados Unidos a Direccionamiento Norte.
04. Documento para discusión del Instituto Interamericano de Derechos Humanos.
05. Anexo III sobre Algunos Mandatos Interamericanos.
06. Documento de la Organización de Estados Americanos.
07. Documento sobre Requisitos de divulgación en el financiamiento de partidos políticos.

SELCH

01. Exposición de Propaganda Electoral en Televisión.
02. Proyectos de Reforma de la Constitución Política de la República de Chile 1925.
03. Comisión especial investigadora sobre presuntos fraudes electorales que se habrían cometido en las elecciones parlamentarias de 1973.
04. Comisión especial investigadora sobre presuntos fraudes electorales que se habrían cometido en las elecciones parlamentarias de 1974.
05. Comisión especial investigadora sobre presuntos fraudes electorales que se habrían cometido en las elecciones parlamentarias de 1975.
06. Comisión especial investigadora sobre presuntos fraudes electorales que se habrían cometido en las elecciones parlamentarias de 1976.
07. Comisión especial investigadora sobre presuntos fraudes electorales que se habrían cometido en las elecciones parlamentarias de 1977.
08. Comisión especial investigadora sobre presuntos fraudes electorales que se habrían cometido en las elecciones parlamentarias de 1978.
09. Comisión especial investigadora sobre presuntos fraudes electorales



que se habrían cometido en las elecciones parlamentarias de 1979.

10. 10 - Reformas Constitucionales Texto comparado de los artículos sujetos a Plebiscito.
11. Requisitos de la Presidencia.
12. Ley 20.337 Reforma Constitucional.
13. Presentación de aspectos Jurídicos Relevantes.

IX. Subfondo Participación Organismos y Eventos Nacionales e Internacionales

Contiene 86 unidades documentales que llevan por título:

SEPQ

01. Acta, Listado y Carta relativa al Protocolo de Quito.
02. Listado de acuerdos de Encuentro.
03. Carta de Daniel Zovatto.
04. Listado de participantes de Encuentro.
05. Listado de acuerdos de Conferencia.
06. Listado de acuerdos de Conferencia.
07. Listado invitados a Conferencia.
08. Programa Conferencia.
09. Conferencia sobre proceso electoral.
10. Listado de acuerdos de Conferencia.
11. Listado de participantes de Conferencia.
12. Acta V Conferencia de la Asociación de Organismos Electorales de América del Sur.
13. Folleto con Programa de Actividades.
14. Exposición sobre proyecto para las elecciones.
15. Listado con acuerdos de Conferencia.

16. Listado de Participantes a Conferencia.
17. Programa con actividades de Conferencia.
18. 17 - Listado con acuerdos de Conferencia.
19. Listado con acuerdos de Conferencia.
20. Listado con acuerdos de Conferencia.
21. Programa con actividades de Conferencia.
22. Exposición del Señor Manuel Carrillo Poblano.
23. Listado con acuerdos de Conferencia.
24. Programa de actividades de Conferencia.
25. Ponencia de Juan Ignacio García Rodríguez en Conferencia.
26. Ponencia de Fernando Tuesta Soldevilla.
27. Listado con acuerdos de Conferencia.
28. Certificado del Tribunal Superior de Justicia Electoral.
29. Documento de exposición de Rafael Roncagliolo.
30. Acta Constitutiva Acuerdos XI Conferencia Reunión extraordinaria Asociación de Organismos Electorales de América del Sur.
31. Documento de exposición de la XI Conferencia de la Asociación de Organismos Electores de America del Sur.
32. Certificado del Tribunal Calificador de Elecciones.
33. Listado de participantes y Diploma del Tribunal Superior de Justicia Electoral y el Centro de Asesoría y Promoción Electoral.
34. Listado de Delegados a la XII Conferencia de la Asociación de Organismos Electorales de América del Sur.
35. Diploma de la XII Conferencia del Protocolo de Quito.
36. Listados con acuerdos de la XIII Conferencia de Asociación de Organismos Electorales de América del Sur.
37. Programa de actividades de Conferencia.
38. Listados con acuerdos de la XVI Conferencia de la Asociación



de Organismos Electorales de América del Sur.

39. Diploma de Participación del Tribunal Superior de Justicia Electoral de Paraguay.
40. Programa de actividades de Conferencia.

SEPQT

01. Programa de actividades de Conferencia.
02. Acta de VIII Conferencia Protocolo de Tikal en conjunto con la II Conferencia UNIORE.
03. Certificado de Reconocimiento a Juan Ignacio García Rodríguez.
04. Listado de Asistentes a Conferencia.
05. Declaración de la Asociación de Organismos Electorales.
06. Documento de exposición en Conferencia.
07. Programa Conferencia.
08. Documento de exposición del Señor Rafael Roncagliolo.
09. Declaración de la Asociación de Organismos Electorales.
10. 10 - Certificado de Participación en Conferencia.
11. Programa de actividades de la Conferencia.
12. Revisión del Acta Constitutiva de Tikal en XXVII Conferencia de la Asociación de Organismos Electorales de Centroamérica y El Caribe.

SEUN

01. Programa de Actividades Conferencia.
02. Diploma de Asistencia a Conferencia.
03. Listado de Acuerdos de la Conferencia.
04. Listado de participantes de Conferencia.
05. Certificado de Participación en Conferencia.
06. Listado de Acuerdos de la Conferencia.
07. Programa Académico de Conferencia.

- o8. Programa de actividades de la Conferencia y listado de Asistentes.
- o9. Memoria con información general de la Conferencia, UNIORE y la Dirección General de Elecciones de Canadá.
10. Notes for a Presentation by Janice Vézina.
11. Listado de Acuerdos de la Conferencia.
12. Diploma de Participación a Conferencia.
13. Diploma de Participación a Conferencia.
14. Presentación de Line Bareiro en Conferencia.
15. Programa de actividades y listado de asistentes a Conferencia.
16. Listado de acuerdos de Conferencia.
17. 17 - Documento presentado ante la Conferencia.
18. Certificado de Participación a Conferencia.
19. Listado de Asistentes a Conferencia.
20. Acta de IX Conference Inter-American Union of Electoral Organizations (UNIORE) San Salvador.
21. Listado con acuerdos de conferencia.
22. Informe de labores de la Secretaria Ejecutiva CAPEL agosto del 2008-octubre 2010.
23. Incluye además las Palabras de la Magistrada María del Carmen Alanís Figueroa, Presidenta del TEPJF de México con motivo de la inauguración.
24. Listado de Participantes a Conferencia.
25. Programa de actividades a Conferencia.
26. Memorias de sesión de Trabajo.
27. Memoria y Convocatoria a Grupo de Trabajo.
28. Invitación de Roberto Márquez.
29. Programa de actividades en homenaje.
30. Programa de actividades de la Reunión.



31. Borrador de exposición.
32. XII Conferencia de Unión Latinoamericana de Organismos Electorales UNIORE.
33. Programa de Actividades Conferencia.
34. Informe de Labores de la Secretaría Ejecutiva julio 2012 a octubre de 2014.

X. Subfondo Partidos Políticos y Participación en Elecciones

Contiene 18 unidades documentales que llevan por título:

SEPP

01. Como funciona en Italia la Financiación Pública de los Partidos.
02. Estatuto de los Partidos Políticos el Grupo de Estudios Constitucionales o Grupo de los 24.
03. Manual Práctico para Abogados del Partido Demócrata Cristiano.
04. Sistema de Controles sobre los Partidos Políticos.
05. Régimen Constitucional de los Partidos políticos.
06. La Democratización Interna de los Partidos Políticos.
07. El financiamiento estatal de los partidos.
08. La Financiación de los Partidos políticos en las Democracias Europeas.
09. Legislación electoral sobre Partidos Políticos.
10. Regulación Jurídica de los Partidos Políticos en Chile.
11. Carta pidiendo opinión sobre texto Borrador de Código de Conducta sobre Disputas de Elecciones Democráticas por parte de Partidos Políticos.
12. La Fiscalización de los recursos de los partidos políticos.
13. Comunicación de Concertación de Partidos por la Democracia.

14. Interacción entre la Justicia Electoral y los Partidos Políticos en los Procesos Electorales.
15. Enfoques para el Foro de Reformas Políticas.
16. Partidos Políticos en Formación hacia 1987.

SEVJ

01. Consulta Infantil y Juvenil Instituto Federal Electoral de México.
02. Juventud y Participación Política en América Latina.

XI. Subfondo Gestión Electoral

Contiene 25 unidades documentales que llevan por título:

01. Carta de Camilo Valenzuela.
02. Oficio Ordinario 51.
03. Oficio 177.
04. Exposición en Seminario.
05. La regulación del financiamiento de los Partidos Políticos y de la Campaña Electoral en América Latina.
06. La Campaña Electoral en América Latina: Propaganda, período, prohibiciones.
07. Financiamiento Público de Campañas Electorales y de Partidos Políticos. Njaim, Humberto.
08. Los contenidos de la Propaganda Electoral y la protección en la racionalidad política del elector.
09. Los sondeos electorales: ¿Liberalización o reglamentación?.
10. Facsímil de voto presidencial.
11. Carta de Peter Harris.
12. Costo y Gerencia de las Elecciones dentro de un Proceso de Modernización del Estado.



13. Documento sobre Elecciones.
14. Solicitud de información de Keith Archer.
15. Análisis de Conferencia.
16. Documento sobre Elecciones.
17. Documento sobre Elecciones.
18. Documento sobre Elecciones.
19. European Commission for democracy Through Law (Venice Commission).
20. Documento sobre Elecciones.
21. Informe sobre Elecciones.
22. Exposición en Seminario.
23. Documento sobre Elecciones.
24. Exposición en Seminario.
25. Documento de Conferencia.

XII. Subfondo Correspondencia

Contiene 9 unidades documentales que llevan por título:

- o1. Carta de Andrew Shea de PANAGRA a Juan Ignacio García.
- o2. Carta de Funcionarios de Registro Electoral a Juan Ignacio García como Director del Registro Electoral respecto de Jubilación de funcionarios.
- o3. Carta The Journal, American Chamber of Commerce in Chile a Juan Ignacio García por artículo a publicar.
- o4. Discurso del presidente George Bush en el Congreso Nacional de Chile en Valparaíso.
- o5. Consejo Chileno para las Relaciones Internacionales incorpora a Juan Ignacio García como miembro de la Institución.
- o6. Citación de Director Secretaría Comunicación y Cultura Ministerio Secretaría General de Gobierno Eugenio Tironi.

- o7. Carta de agradecimiento de Mónica Jiménez Directora Ejecutiva de Corporación PARTICIPA.
- o8. Carta de Manuel Carillo Poblano Coordinador de Asuntos Internacionales de IFE México.
- o9. Carta de Mónica Jiménez Directora Ejecutiva de Corporación PARTICIPA.

FONDO SERVICIO ELECTORAL

Este fondo contiene documentación comprendida entre los años 1986 a la actualidad. Se ha identificado el Subfondo Proceso Electoral. Además, debido a que la serie documental, Cédula de Votación existe desde 1925 a la actualidad, se ha definido incorporarlos a este Fondo, debido a la vigencia de la función del Acto electoral que da origen a esta Serie Documental. Contiene 16 unidades documentales:

- o1. Consulta Nacional de 1978
- o2. Plebiscito de 1980
- o3. Plebiscito de 1988
- o4. Plebiscito de 1989
- o5. Elección presidencial de 1964
- o6. Elección presidencial de 1970
- o7. Elección presidencial de 1989



08. Elección presidencial de 1993
09. Elección presidencial de 1999
10. Elección presidencial de 2000
11. Elección presidencial de 2006
12. Elección presidencial de 2007-segunda vuelta
13. Elección presidencial de 2009
14. Elección presidencial de 2010-segunda vuelta
15. Elección presidencial de 2013
16. Elección presidencial de 2013-segunda vuelta
17. Elección presidencial de 2017
18. Elección presidencial de 2017-segunda vuelta

Archivo Histórico del
Servicio Electoral de Chile



Archivo Histórico del
Servicio Electoral de Chile

ESQUEMA CUADRO DE CLASIFICACIÓN

VERSION 2. 25.05.2020